



Contenido

Objetivo.....	2
Destinatarios	2
ABM Artículos.....	3
Alta de Artículos Automático	4
Movimiento de Stock y Números de Serie	6
Ajuste de Stock Inicial	11
Facturación y Remisión de Artículos Retornables	16
Buscar y modificar artículos en ABM Artículos.....	20
Actualización de Precio de Artículos.....	22
Contacto y Soporte	27

Objetivo

Este tutorial tiene como objetivo guiar al usuario en la gestión completa de los artículos dentro del sistema Curarte, abarcando desde la creación de un artículo hasta el manejo de su stock y la actualización de precios.

Se explican las funcionalidades del módulo ERP para el manejo de remitos y la facturación.

Destinatarios

Este manual está dirigido a los usuarios del sistema Curarte que utilizan el componente ERP para la gestión de artículos y stocks.

ABM Artículos

Esta funcionalidad es el punto de partida para gestionar los artículos de la empresa como **Alimentos, Insumos, Medicamentos y Retornables**. Es un requisito que los artículos se hayan dado de alta previamente desde el menú de Internación. Sin embargo, la carga de un artículo desde el **ABM Artículos** se puede usar cuando el artículo no se dio de alta desde la parte de Internación.

“Se debe realizar una carga general inicial de los artículos desde el módulo de Internación, los que luego se pasarán al depósito con los precios propuestos que se les asignaron.” Para más detalles sobre este proceso de carga de artículos, remitirse al tutorial correspondiente (Tutorial_AltaPracticaFrecuenciaPrecioZonayO.S.).

Después de esta carga inicial, cada vez que se necesite un artículo, si no está en el sistema, se debe usar la funcionalidad que se explicará más adelante, para cargarlo.

El **módulo ERP de Curarte**, es el área del sistema que gestiona los costos, el stock y la facturación, asegurando que cada artículo que ingrese se refleje correctamente en las áreas administrativas de la empresa, maneja el stock, los remitos y la facturación de los artículos. Su función principal es gestionar todo lo necesario para enviar productos, mantener el inventario y controlar los números de serie.

Alta de Artículos Automático

Esta funcionalidad transfiere automáticamente los artículos al depósito una vez que han sido cargados en el sistema en el lado del módulo de Internación.

Este proceso es fundamental, ya que permite que el **módulo ERP** comience a gestionar el stock y las remisiones. Si un artículo se va a usar en el módulo de Internación, es obligatorio realizar este pase automático para que ambos sistemas se vinculen correctamente.

Pasos para realizar el alta automática

Para llevar a cabo esta funcionalidad, es un requisito haber realizado la carga general de productos, que se explica en detalle en el tutorial **Tutorial_AltaPracticaFrecuenciaPrecioZonayO.S.**. Una vez que hayas cargado todos los artículos que necesites o a medida que los vayas cargando.

Para iniciar este proceso, seguir estos pasos:

1. Menú de Acceso: **Mantenimiento** → **Venta** → **Alta de Artículos Automáticos**

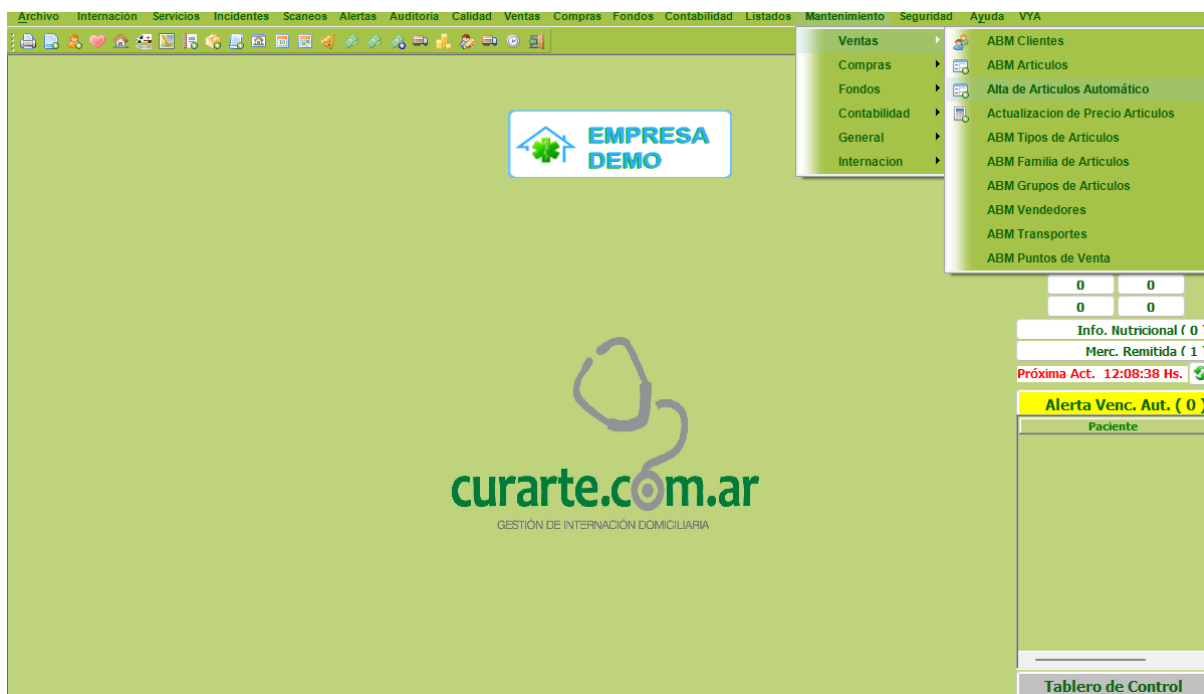

2. En la ventana que se abre, en el campo **Tipo Prestación**, elige la opción que desees pasar al depósito. Por ejemplo, puedes seleccionar **Artículos Retornables**.
3. Haz Clic en el botón **Traer**

Autor: Mariana Rosso

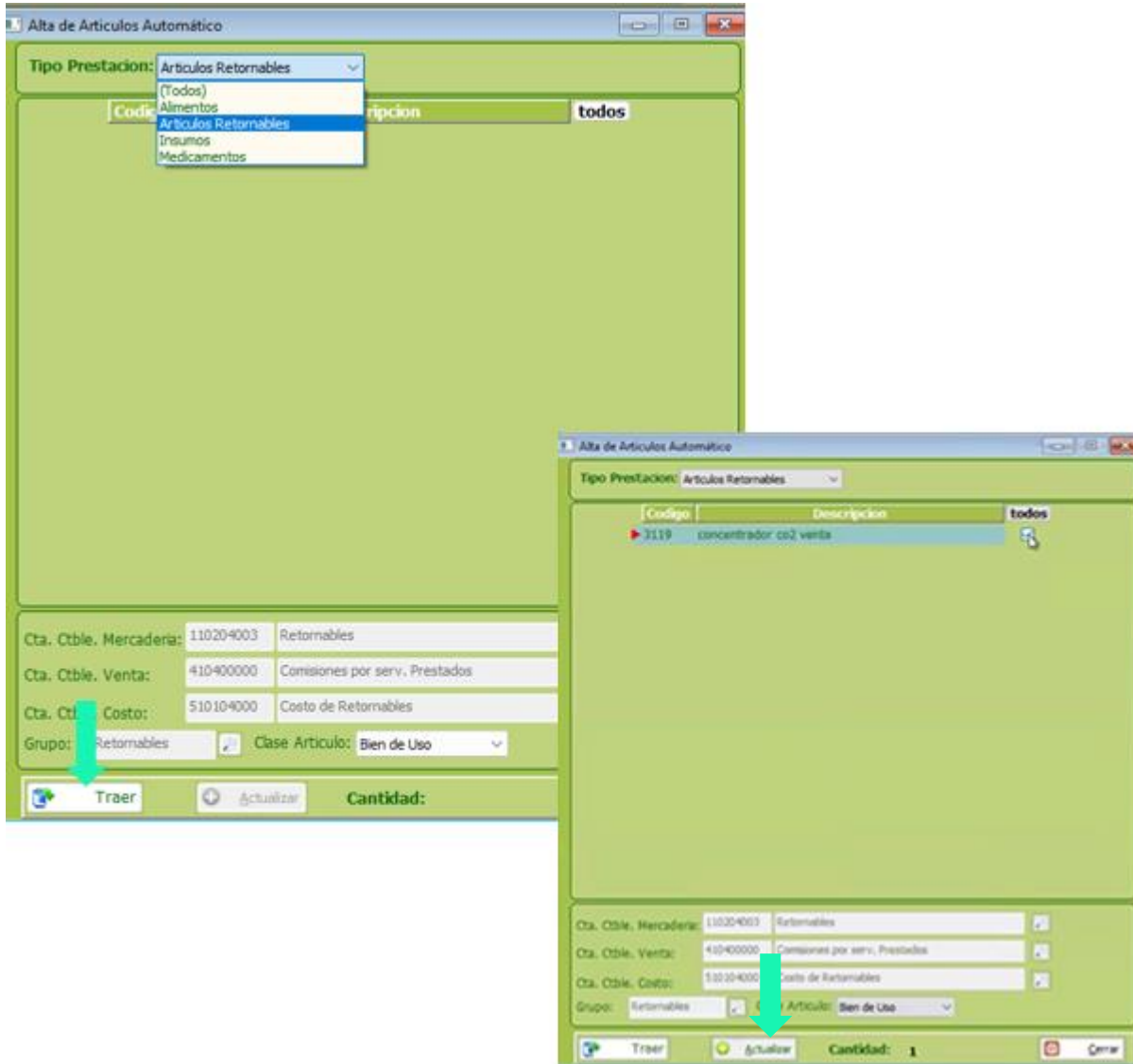

El sistema tiene las opciones preconfiguradas para que no tengas que modificar nada.

4. El sistema mostrará los artículos para su revisión. Marca los que deseas pasar o tilda la opción **todos** para seleccionarlos de forma masiva.
5. Haz clic en **Actualizar** para completar el proceso.

Autor: Mariana Rosso

Movimiento de Stock y Números de Serie

Una vez que el artículo se transfiere al depósito, el sistema lo configura automáticamente para gestionar su stock y le asigna el precio que se definió en la carga inicial.

A partir de este momento, el control del inventario, los remitos y la gestión por números de serie se manejan desde el módulo ERP.

Trabajar con números de serie te ofrece un control más detallado del recorrido de cada artículo, lo que se traduce en mayor seguridad, eficiencia y un mejor servicio para los clientes.

Menú de Acceso: **Mantenimiento → Ventas ABM de Artículos**

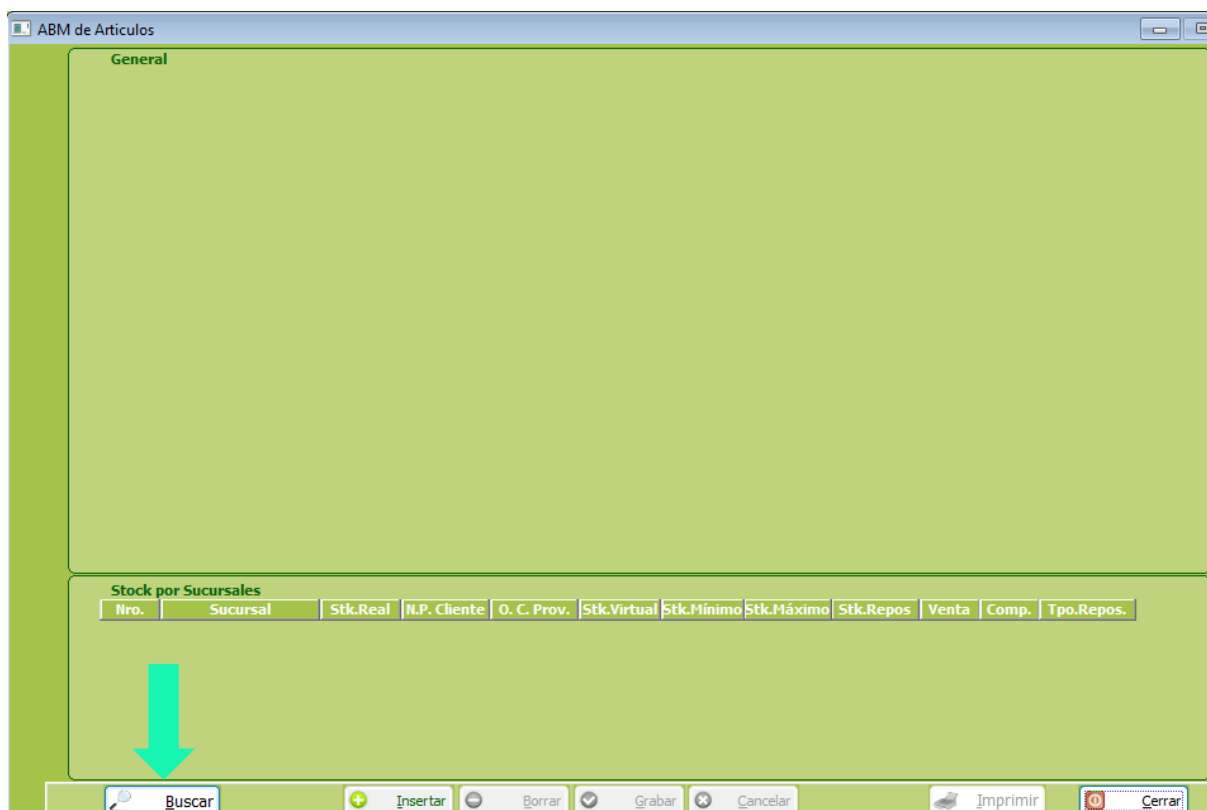

Clic en el Botón **Buscar** y para que se despliegue el Buscador de Artículos.



Buscador de Artículos

Filtros de Búsqueda

Código: Tipo Artículo: (Todos)

Descripción: Código Facturación:

Código	Nombre Artículo	Precio Venta	% Iva	Precio c/Iva	Stock Real	N.P. Cliente	O. C. Prov.	Stock Virtual	Artículo
7317	concentrador co2 venta	1,670.00	21%	2,020.70	6	0	0	6	Artículo
7315	PIE DE SUERO	1.10	21%	1.33	7	0	0	7	Artículo
7316	SILLA DE RUEDA	110.00	21%	133.10	1	0	0	1	Artículo

Buscar Pegar Cerrar

Y con el botón **Pegar** queda seleccionado para ver el General de dicho artículo.

Archivo Internación Servicios Incidentes Scaneos Alertas Auditorías Calidad Ventas Compras Fondos Contabilidad Listados Mantenimiento Seguridad Ayuda

ABM de Artículos

General

Código Artículo: 7317 Cod. Artículo Fact: Fact007317 Código de Barra:

Nombre Artículo: concentrador co2 venta Habilitado:

Descripción: concentrador co2 venta

Familia: 2 Retomables Clase Artículo: Bien de Uso

Grupo: 2 Retomables Unidad Medida: unidades Presentación Med.: unidades

Cta. Ctble Mercadería: 110204003 Retomables (Remitos/Ajuste) Prestación Cant.: 1.00

Cta. Ctble Venta: 410400000 Comisiones por serv Prestados (Factura/ND/NC)

Cta. Ctble Costo: 510104000 Costo de Retomables

Tipo de Artículo: 3 Artículos Retomables

Código Prestación Cámara: No Cargado Costo: Facturación:

Código Prestación Propio: 3119 concentrador co2 venta Costo: 1,002.00 Facturación: 1,670.00

Costo: 1,002.00 % Iva: 21%

	Lista 1	Lista 2	Lista 3	Lista 4	Lista 5	Lista 6
% Costo	66.67	0.00	0.00	0.00	0.00	0.00
% Markup	40.00	0.00	0.00	0.00	0.00	0.00
Precio de Venta	1,670.00	0.00	0.00	0.00	0.00	0.00

Almacena Stock:
Almacena Series:
Almacena Lotes:

Stock por Sucursales

Nro.	Sucursal	Stk.Real	N.P. Cliente	O. C. Prov.	Stk.Virtual	Stk.Mínimo	Stk.Máximo	Stk.Repos	Venta	Comp.	Tpo.Repos.
1	Casa Central	0.00	0.00	0.00	0.00	.00	.00	.00	<input type="checkbox"/>	<input type="checkbox"/>	.00

Buscar Insertar Borrar Grabar Cancelar Imprimir Cerrar

Para que el sistema controle los artículos por **número de serie**, es necesario realizar un paso adicional: debes indicar expresamente que este artículo requiere el uso de series tildando la opción **Almacena Series** luego **Grabar**

General

Código Artículo: 7317 * Cod. Artículo Fact. Fact007317 * Código de Barra:
 Nombre Artículo: concentrador co2 venta * Habilitado:
 Descripción: concentrador co2 venta
 Familia: 2 Retornables * Clase Artículo: Bien de Uso *
 Grupo: 2 Retornables * Unidad Medida: unidades * Presentación Med.: unidades *
 Cta. Ctble Mercadería: 110204003 Retornables * (Remitos/Ajuste) * Prestación Cant.: 1.00
 Cta. Ctble Venta: 410400000 Comisiones por serv. Prestados * (Factura/ND/NC)
 Cta. Ctble Costo: 510104000 Costo de Retornables *
 Tipo de Artículo: 3 Artículos Retornables *
 Código Prestación Cámara: No Cargado * Costo: Facturación:
 Código Prestación Propio: 3119 concentrador co2 venta * Costo: 1,002.00 Facturación: 1,670.00
 Costo: 1,002.00 * % Iva: 21% *

% Costo	66.67	0.00	0.00	0.00	0.00	0.00
% Markup	40.00	0.00	0.00	0.00	0.00	0.00
Precio de Venta	1,670.00	0.00	0.00	0.00	0.00	0.00

 Almacena Stock:
 Almacena Series:
Stock por Sucursales

Nro.	Sucursal	Stk.Real	R.P. Cliente	O. C. Prov.	Stk.Virtual	Stk.Mínimo	Stk.Máximo	Stk.Repos.	Venta	Comp.	Tpo.Repos.
1	Casa Central	0.00	0.00	0.00	0.00	.00	.00	.00	<input type="checkbox"/>	<input type="checkbox"/>	.00

Buscar Invertir Borrar Grabar Cancelar Imprimir Cerrar

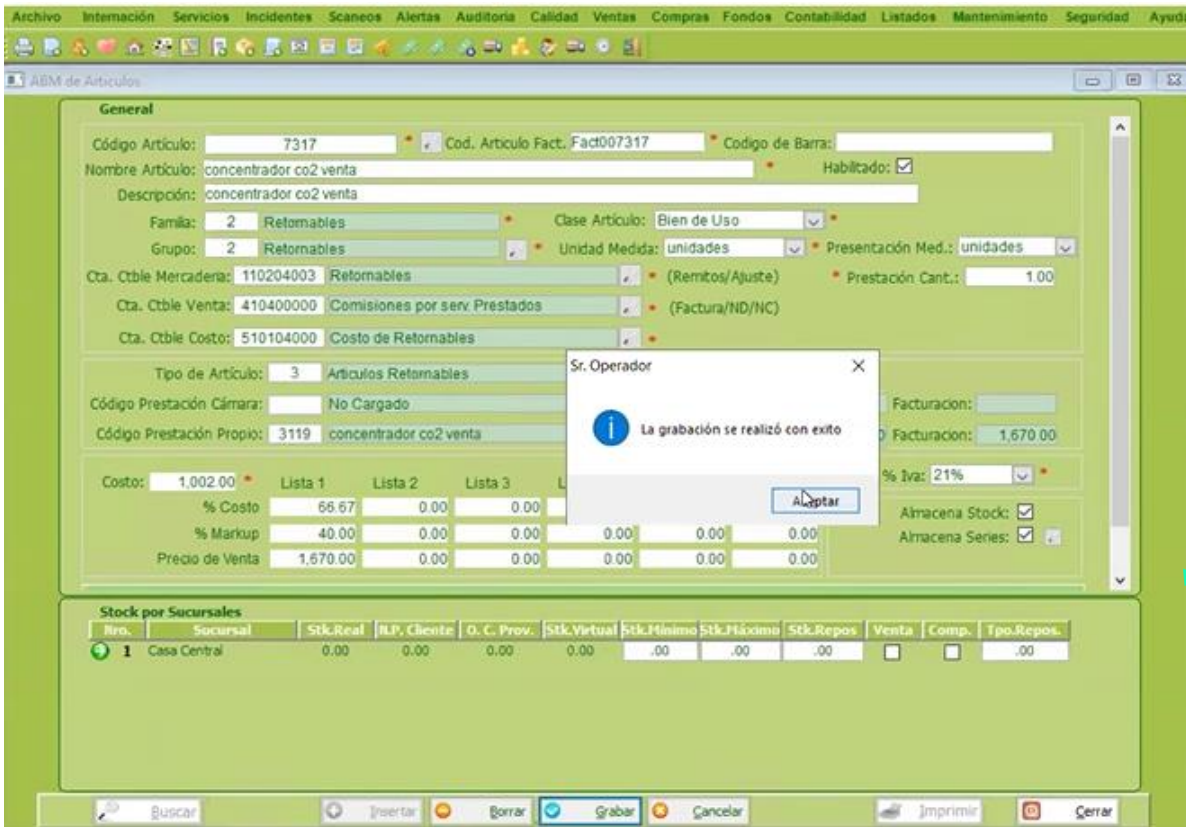
Al hacer clic en la lupa ubicada al lado del campo "Almacena Series", se abrirá la ventana de **Series/Lotes de Artículos**, que mostrará los números de serie que ya se encuentran disponibles en el depósito. Esta función es clave porque, al registrar el stock de un artículo, es obligatorio que ingreses su número de serie para un control preciso.

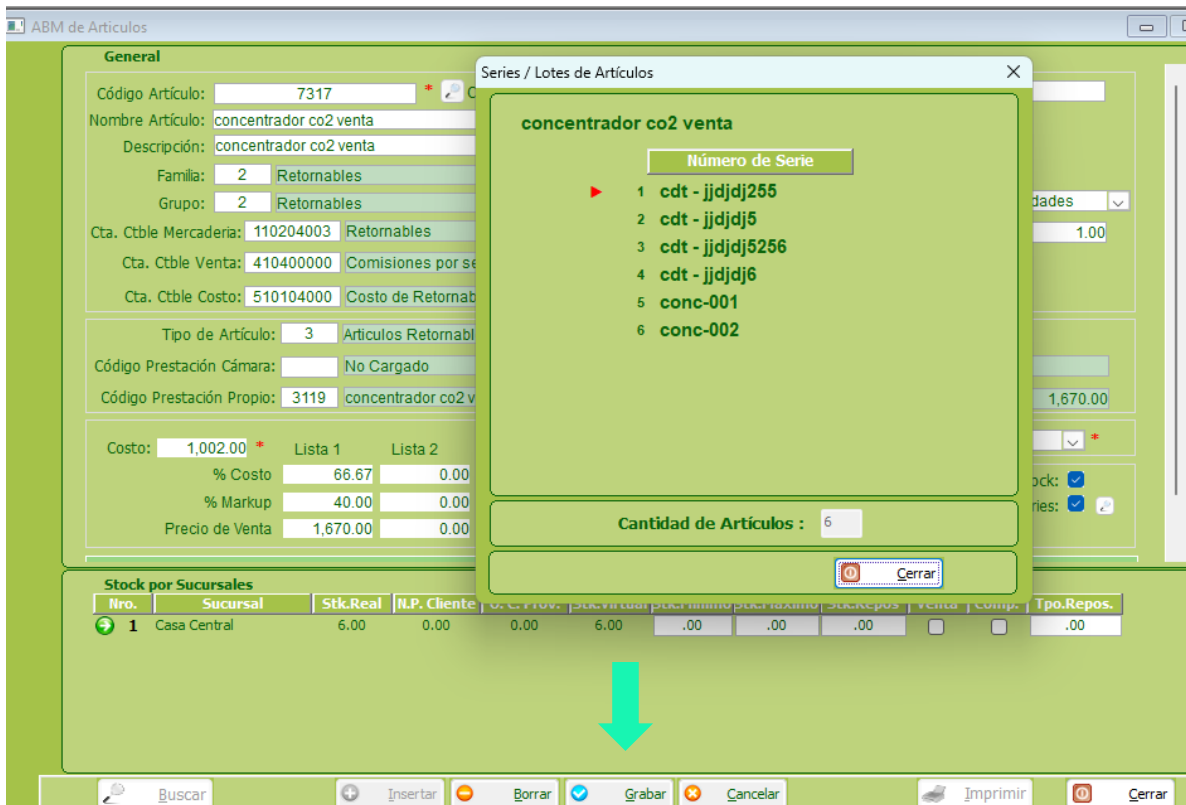

Una vez seleccionado el número de serie, este quedará vinculado de forma permanente al artículo. De esta manera, cada vez que se mueva, el sistema podrá rastrear el artículo individualmente a través de su número de serie.

Movimiento de Stock

El módulo ERP permite manejar el stock, los remitos y los domicilios. Una vez que un artículo se transfiere al depósito, el sistema lo configura automáticamente para gestionar su stock.

A partir de este momento, el control del inventario, los remitos y la gestión por números de serie se manejan exclusivamente desde el módulo ERP.

- **Carga de factura de proveedor:** El stock se actualiza al registrar una factura de proveedor por los productos que compraste.

Importante: Si ya cargaste un remito, debes vincularlo a la factura para evitar duplicar el stock en el depósito.

- **Carga de remito de proveedor:** El remito es un comprobante no fiscal que registra la entrada de mercadería al depósito, actualizando el stock de forma automática.

Si recibiste tanto el remito como la factura, te recomendamos cargar primero el remito. Luego, al registrar la factura para procesar el pago, vincúlala al remito ya cargado para no duplicar la cantidad de stock en el sistema.

Ajuste de Stock Inicial

Existe otra forma de gestionar el stock al inicio: el **ajuste de stock**. Este método es ideal para el inventario de arranque y no genera un movimiento contable.

Para usarlo, primero asegúrate de que los artículos estén cargados y transferidos al depósito. Una vez echo esto, puedes usar la funcionalidad de ajuste para:

- Cargar el inventario inicial con las cantidades de stock que tienes.
-

Cuando un artículo tiene la opción "**Almacena Series**" activada, el sistema te pedirá que ingreses o selecciones su número de serie cada vez que realices un movimiento de stock, como un ajuste.

Para hacer un ajuste de stock positivo, sigue estos pasos:

Menú de Acceso: **Ventas > Stock > Ajuste de Stock**

The screenshot shows the Curarte.com.ar web application interface. The top navigation bar includes: Archivo, Internación, Servicios, Incidentes, Scaneos, Alertas, Auditoria, Calidad, Ventas, Compras, Fondos, Contabilidad, Listados, Mantenimiento, Seguridad, Ayuda, VYA. The left sidebar menu is expanded to 'Stock', which has opened a sub-menu with the following options:

- Consulta de Kardex
- Ajuste de Stock
- Consulta Series Articulos
- Consumo Interno
- Transferencia de Stock
- Reimpresion Comprobantes Stock
- Resumen de Transferencias
- Anulacion de Comprobantes de Stock
- Control Mensual
- Control de Consumo Paciente
- Control de Consumo Paciente Autorizacion
- Asignacion de Consumo Paciente
- Asignacion de Consumo Paciente Autorizacion
- Asignacion de Retornables
- Devolucion de Mercaderia

The main content area on the right shows various system status indicators:

- Mis Incidentes (3)
- Incidentes Rol (12)
- Novedades Prof. (0)
- Resumen Clinico (0)
- Historia Clinica (0)
- Alta Pacientes (0)
- Cambio Est. Pac. (0)
- Pac sin Autoriza. (84)
- Pac sin Prof. (173)
- Problemas Asign Visitas en Pac: 12, 181, 0, 5
- Info. Nutricional (0)
- Merc. Remitida (0)
- Próxima Act. 16:11:14 Hs.
- Alerta Venc. Aut. (3)
- Paciente list: el 1, Juan Carlo 1, S 1
- Control button

At the bottom of the page, there are two tabs labeled 'Firma 2' and 'Firma 3'.

1. Selecciona el tipo de ajuste como **Positivo**.

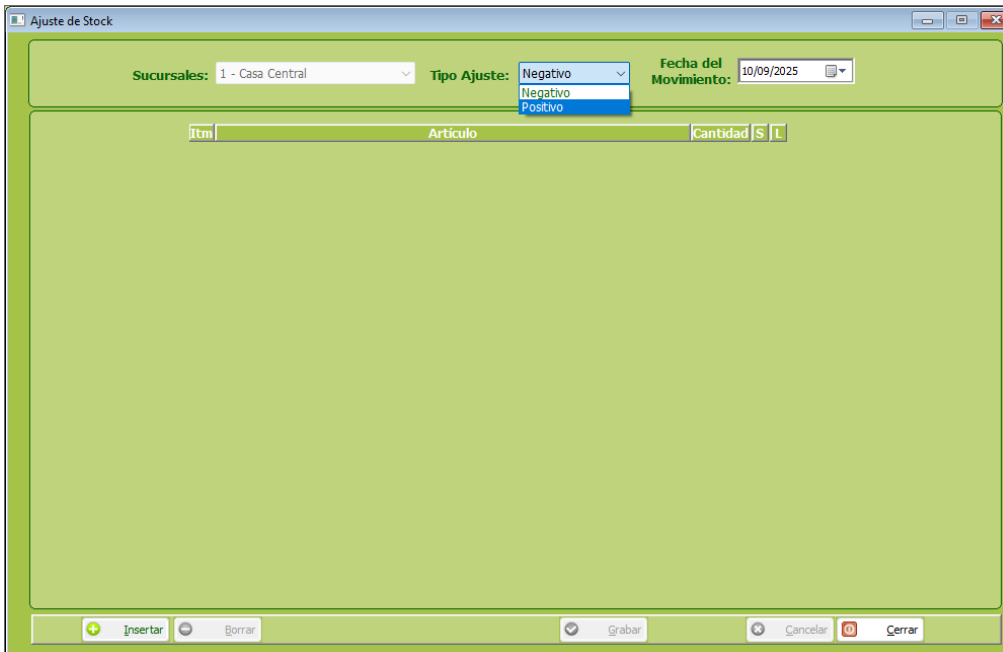

2. Clic en **Insertar** y busca el artículo.

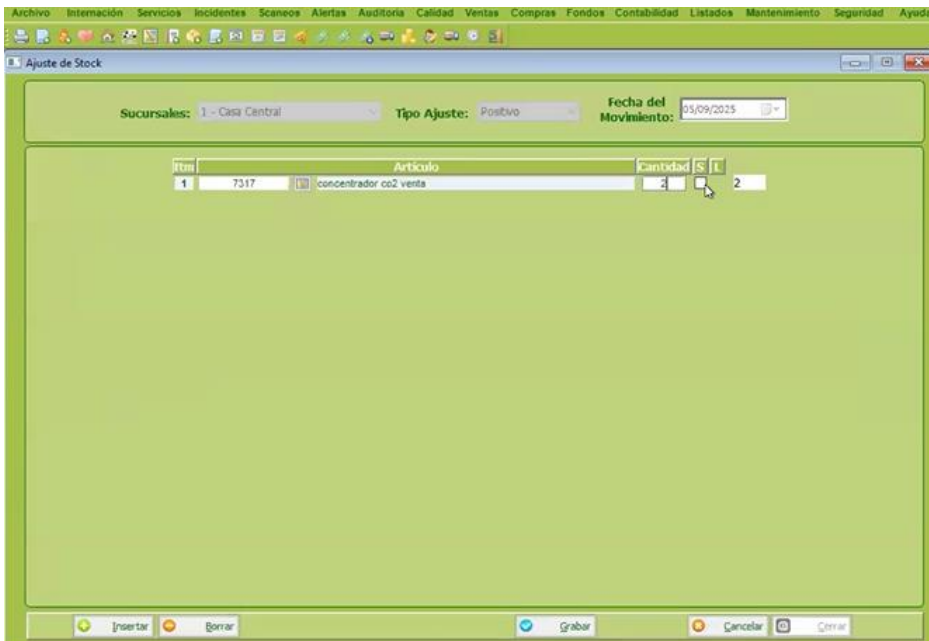

Carga de Números de Serie: Cuando marques la casilla “S”, el sistema te pedirá ingreses un número de serie para cada artículo que vayas a registrar. Por ejemplo, si vas a ajustar 2 unidades, deberás ingresar 2 números de serie.

Autor: Mariana Rosso

Esto te permitirá identificar cada artículo de forma individual, facilitando su seguimiento y control.

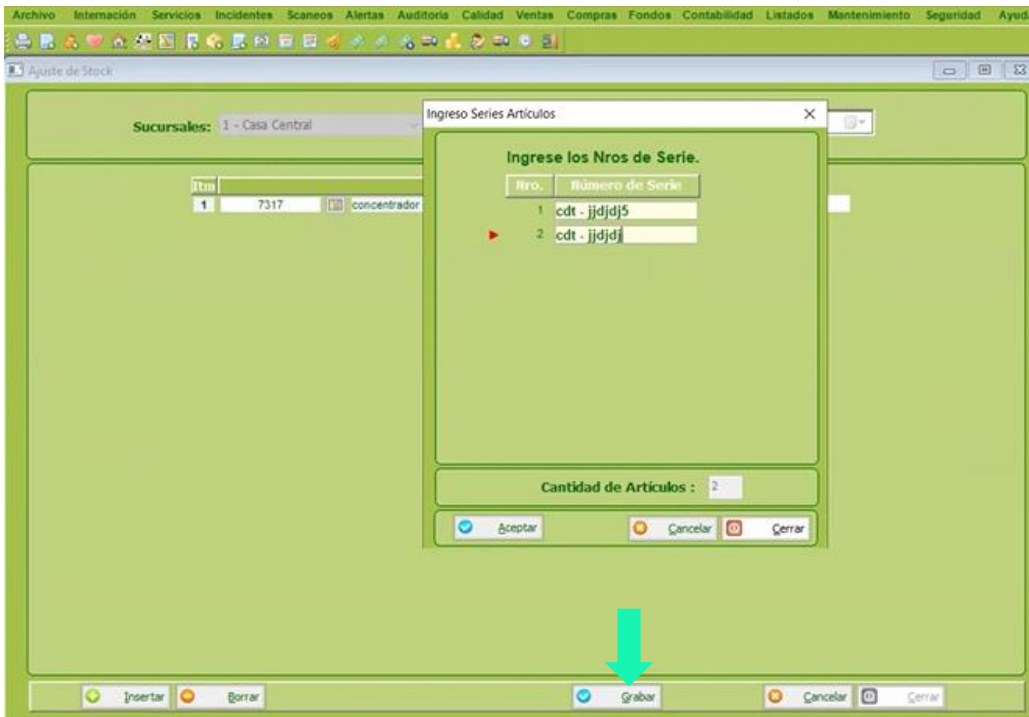

Cargo los números de serie y clic en botón **Grabar**.

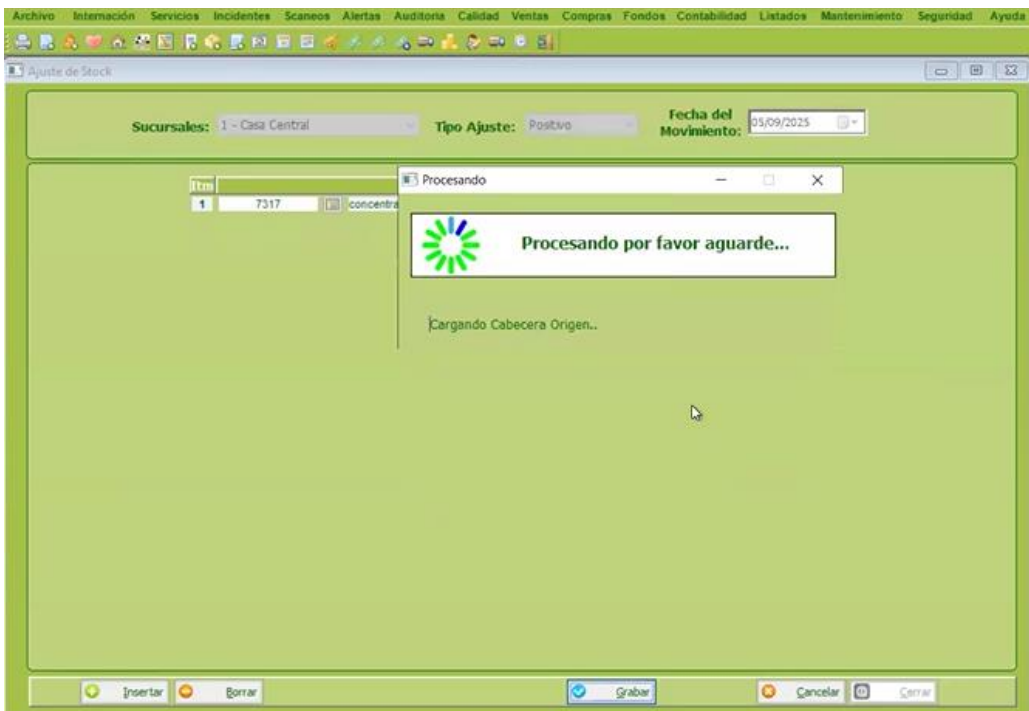



i Importante: Si marcas un artículo como Almacena Series e intentas grabarlo sin haber ingresado los números de serie, el sistema mostrará un error. Por cada artículo que hayas marcado con esta opción, deberás ingresar su número de serie para poder guardar el registro correctamente.

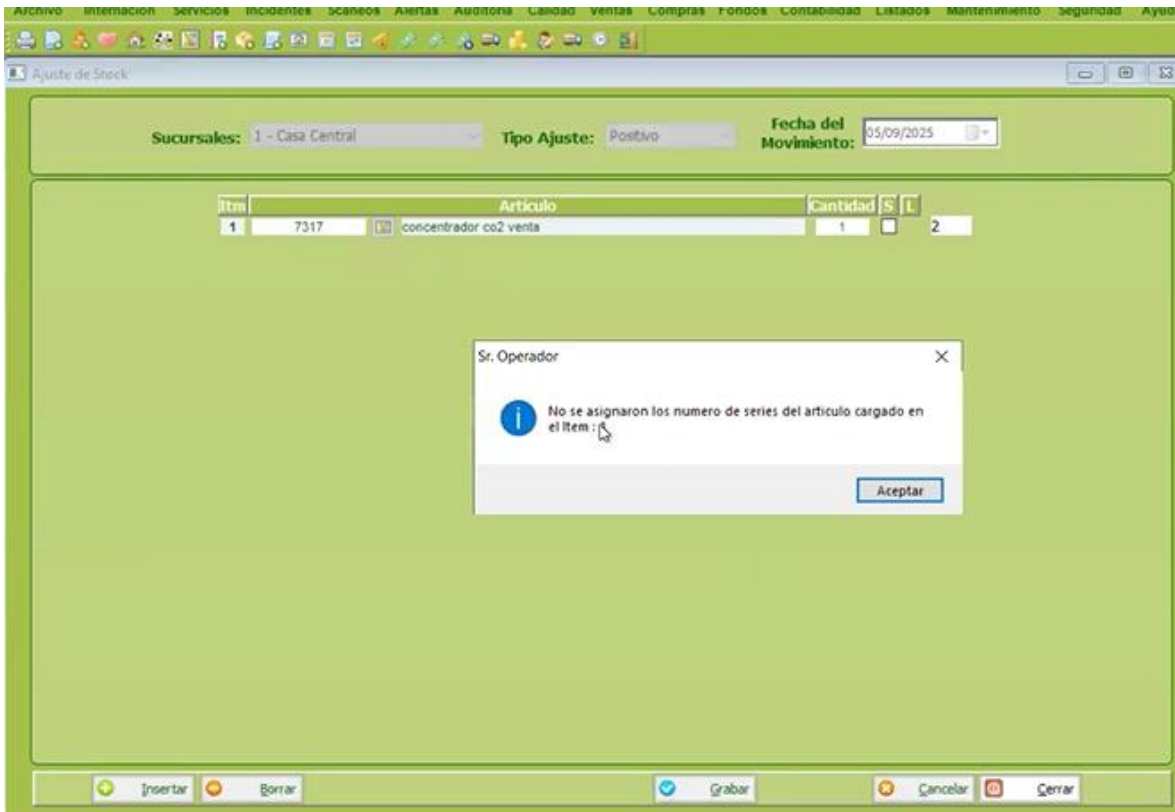

Resumen de Proceso → por cada artículo que requiera un número de serie, el sistema te pedirá que los ingreses en el momento de registrar el movimiento.

Existen tres formas de registrar el stock y los números de serie en el sistema:

- Ajustando el Stock.
- Cargando un remito.
- Cargando una factura.

Cualquiera de estas opciones, si el artículo está configurado para almacena series, requerirá obligatoriamente que ingreses el número de serie. El sistema te lo solicitara tanto al registrar la entrada de stock como al emitir un remito para su salida.

El número de serie ingresado con el ajuste inicial de stock es el que se registrará en el sistema.

Al presionar el ícono de la lupa, se mostrarán todos los números de serie disponibles en el depósito. Esta función es útil para verificar si los números de serie de los artículos que estás moviendo coinciden con los del inventario actual.

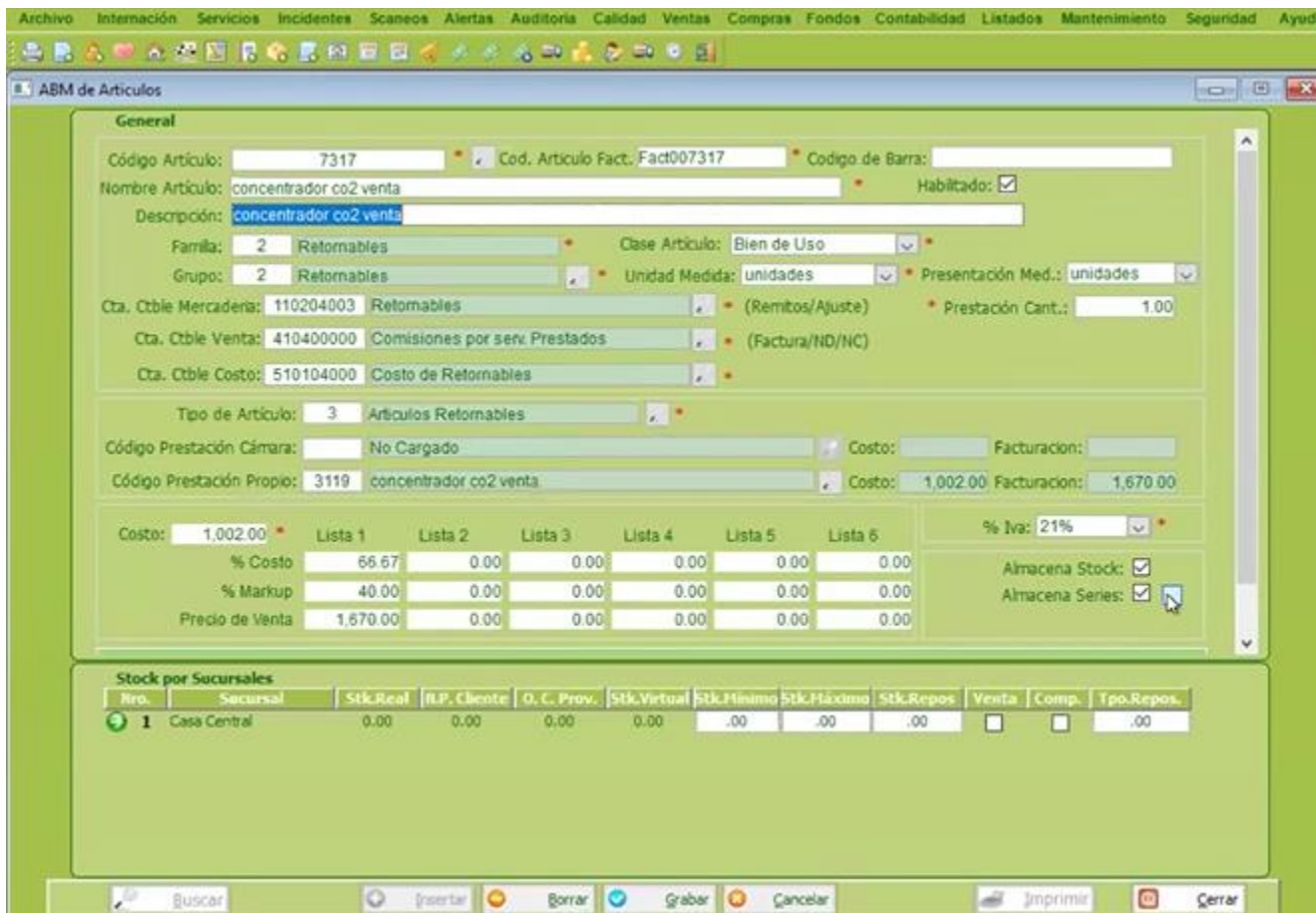

ABM de Artículos

General

Código Artículo: 7317 * Cod. Artículo Fact: Fact007317 * Código de Barra:

Nombre Artículo: concentrador co2 venta * Habilitado:

Descripción: concentrador co2 venta

Familia: 2 Retornables * Clase Artículo: Bien de Uso *
 Grupo: 2 Retornables * Unidad Medida: unidades * Presentación Med.: unidades *
 Cta. Ctble Mercadería: 110204003 Retornables * (Remitos/Ajuste) * Prestación Cant.: 100
 Cta. Ctble Venta: 410400000 Comisiones por serv. Prestados * (Factura/ND/NC)
 Cta. Ctble Costo: 510104000 Costo de Retornables *

Tipo de Artículo: 3 Artículos Retornables *

Código Prestación Cámara: No Cargado * Costo: Facturación:

Código Prestación Propio: 3119 concentrador co2 venta * Costo: 1,002.00 Facturación: 1,670.00

Costo: 1,002.00 * % Iva: 21% *
 Almacena Stock:
 Almacena Series:

Costo	Lista 1	Lista 2	Lista 3	Lista 4	Lista 5	Lista 6
% Costo	66.67	0.00	0.00	0.00	0.00	0.00
% Markup	40.00	0.00	0.00	0.00	0.00	0.00
Precio de Venta	1,670.00	0.00	0.00	0.00	0.00	0.00

Stock por Sucursales

Nro.	Sucursal	Stk.Real	ILP. Cliente	O. C. Prov.	Stk.Virtual	Stk.Mínimo	Stk.Máximo	Stk.Repos.	Venta	Comp.	Tpo.Repos.
1	Casa Central	0.00	0.00	0.00	0.00	.00	.00	.00	<input type="checkbox"/>	<input type="checkbox"/>	.00

Buscar | Insertar | Borrar | Grabar | Cancelar | Imprimir | Cerrar

Facturación y Remisión de Artículos Retornables

Una vez que los artículos están cargados, el siguiente paso es incorporarlos en la autorización de un paciente para poder facturarlos. El ERP te permite manejar los remitos y los números de serie.

Pacientes con obra social:

1. En la pantalla de **ABM de Autorizaciones**, se agrega el artículo que se le va a dar al paciente.
2. En este paso, solo se está preparando la facturación para el cobro del alquiler del artículo en el período de tiempo establecido. No se elige ni se asigna el número de serie en este momento.

Lista de Pacientes Solo Pac. Activos

Descripción	Código
ABRE	69633
ACOS	69565
ACOS	69643

Autorización Paciente Mes: SEPTIEMBRE Año: 2025

Paciente: 69633 A Estado Actual: ACTIVO
 Provincia: 2 B Localidad: 1900
 Zona: 1 General Obra Social: 1135
 Observación Paciente:
 Observación Autorización:

Buscar: []

Insertar | Borrar | Modificar | Grabar | Cancelar | Imprimir

Detalle Aut. / **Retornables (2)** Aut.: 533175

Código	Artículo	Fecha Desde	Estado	Fecha Devuelto	Prestadora	Observaciones
3119	concentrador co2 venta	05/09/2025	DEVUELTO	05/09/2025	CIRCUMED	
353	SILLA DE RUEDA	05/09/2025	PRESTADO		CIRCUMED	

Seleccione Tipo : Practica Medica

Agregar | Agregar Dentro | Quitar | Modificar | Grabar | Cancelar | Cerrar

- Una vez guardada la autorización, el sistema agrega el artículo a la solapa **Retornables**, indicando que el paciente tiene un artículo (en este caso ejemplo un concentrador) en estado **PRESTADO**. Este aviso sirve como listado para saber qué tiene cada paciente en cada domicilio, más allá del número de serie.

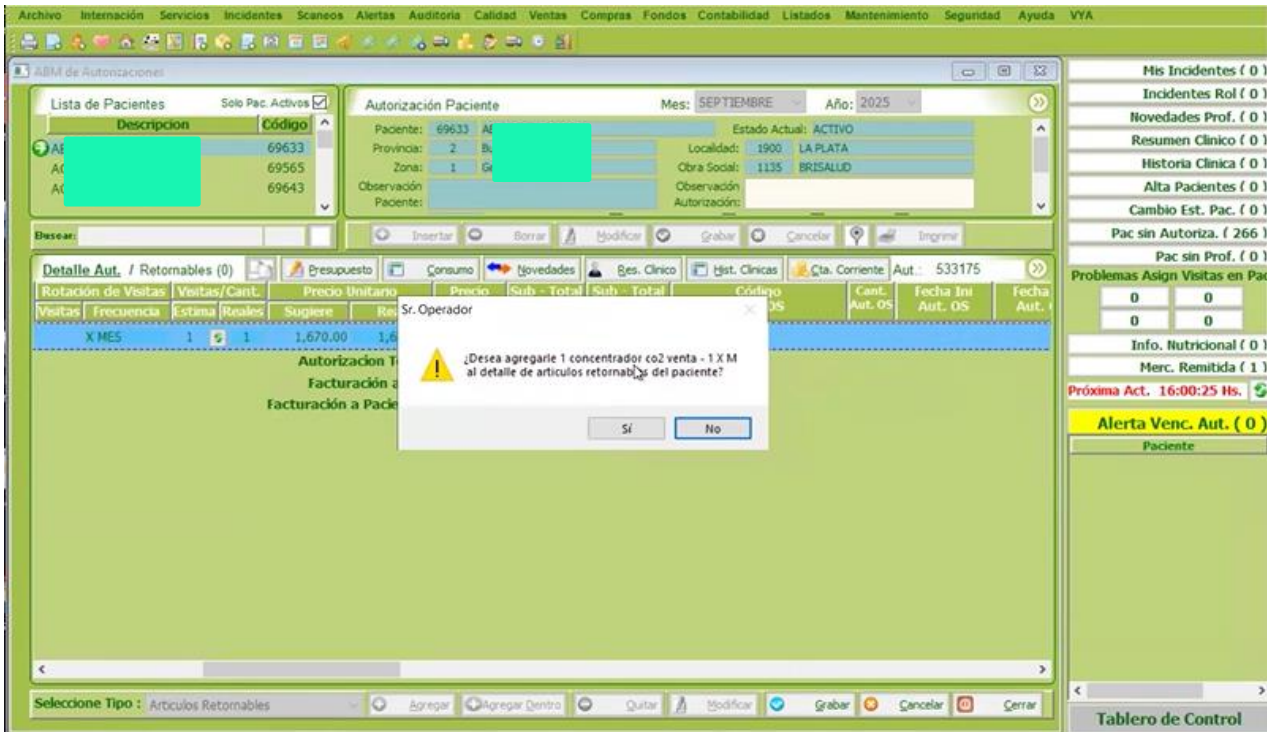

- Luego, se pasa al módulo ERP donde se emite el remito. En este punto, se selecciona el número de serie que se va a enviar, previa carga del mismo si corresponde.

Venta directa

Si la venta es directa, el producto no necesita pasar por todo el proceso de autorización y remisión. Simplemente se va al módulo ERP, se crea una factura de venta, se cargan los datos del cliente (con o sin paciente) y se emite la factura.

Menú de Acceso: **Ventas** → **Factura Cliente**

Posicionados con el cursor sobre **Cliente** + enter se despliega la ventana Selector de Clientes, una vez seleccionado el cliente, clic en el botón **Pegar** y se visualizarán todos los datos del mismo.

The screenshot shows the 'Selector de Clientes' window in the Vignolo ERP system. The window contains a table with the following data:

Nombre	Código	Tipo	Lista de Precio
	26	Obra Social	Lista de Precio Nro. 1
	18	Obra Social	Lista de Precio Nro. 1
	27	Obra Social	Lista de Precio Nro. 1
	15	Obra Social	Lista de Precio Nro. 1
	8	Obra Social	Lista de Precio Nro. 1
	21	Obra Social	Lista de Precio Nro. 1
	10	Obra Social	Lista de Precio Nro. 1
	29	Obra Social	Lista de Precio Nro. 1
	13	Obra Social	Lista de Precio Nro. 1
	20	Obra Social	Lista de Precio Nro. 1
	11	Obra Social	Lista de Precio Nro. 1

The 'Pegar' button is highlighted with a red arrow, indicating the next step in the process.

Luego desde **Insertar Artículos** se van agregando los que debemos facturar. El ícono  abrirá la ventana Buscador de Artículos para seleccionar el correcto y luego con el botón Pegar dejarlo ingresado en el cuerpo de la factura

Archivo Internación Servicios Incidentes Scaneos Alertas Auditoria Calidad Ventas Compras Fondos Contabilidad Listados Mantenimiento Seguridad Ayuda

Ingreso Facturas de Clientes

Cliente: 26 Paciente: (Todos) Fecha: 15/09/2025

Domicilio: Condición de IVA: Responsable Inscripto

Contacto: Número de C.U.I.T.:

Observaciones: CBU: Mes: SEPTIEMBRE Año: 2025

Vendedor: 0 - Sin Vendedor Cond Venta: 4 - 60 Días Fecha Vto Pago: 15/09/2025

Transporte: 0 - Sin Transporte Lista de Precio: Lista de Precio Nro. Transf.: Sistema Circulacion Abierta

Itm	Artículo	Cant.	Costo	% Cst	% Vta	Precio Unit.	Precio Total	% IVA	Pre.C/IVA	Total	S	L
1	concentrador co2 venta	1	1,002.00	66.67	40.00	1,670.00	0.00	21%	2,020.70	0.00		

+ Descrp. **Insertar Artículos** Insertar Adic. Pegar Cbte. Asociar Remitos Imp. Cbte. Edit. Venc.

Percepciones	%	Importe

Moneda: Pesos ARG Obs.

Sub Total S/IVA: .00

Rec./ De .00 Total: .00

% .000 Exento: .00

IVA 10.5: .00

IVA 21: .00

IVA 27: .00

Percepciones: .00

Total General : .00

Grabar Cancelar Cerrar

Buscar y modificar artículos en ABM Artículos

Para buscar un artículo existente en el menú de **ABM de Artículos**, sigue los siguientes pasos:

1. Haz clic en el botón **Buscar** en la parte inferior de la pantalla.

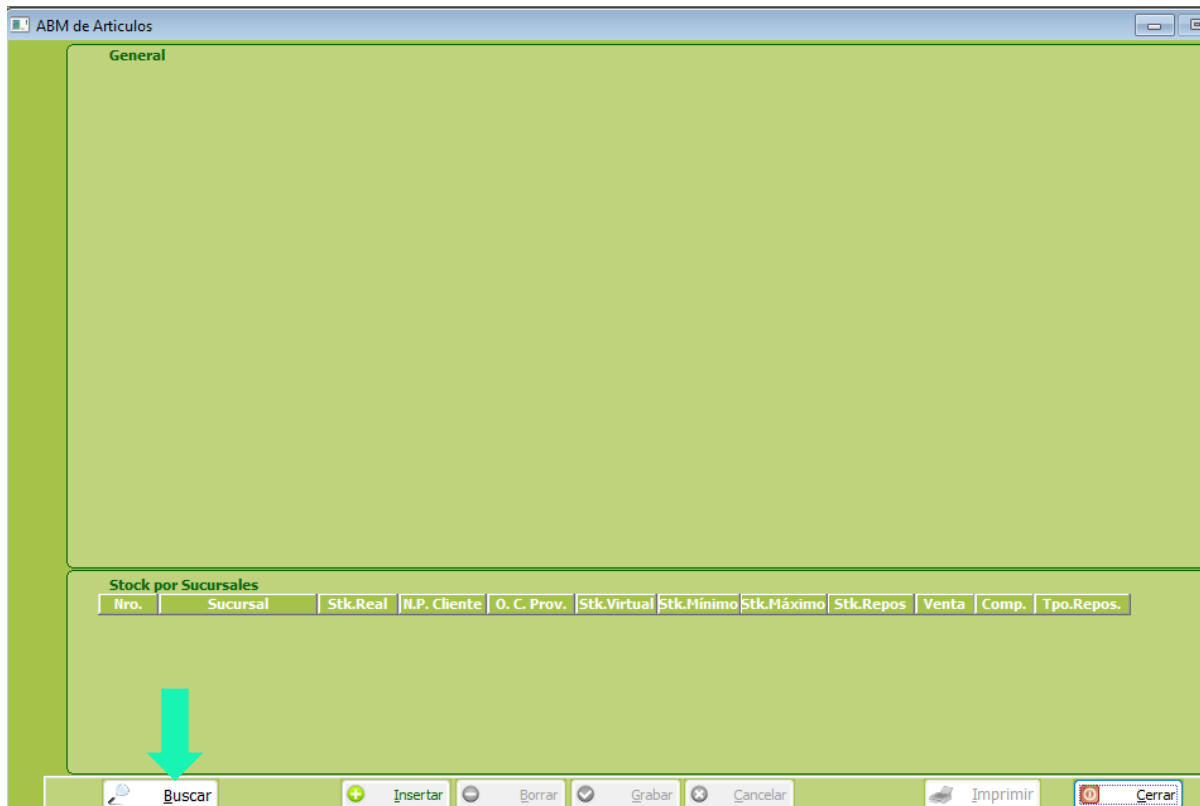

2. Se abrirá una ventana llamada "Buscador de Artículos". Aquí puedes filtrar los resultados usando los campos de búsqueda por: **Código, Descripción y Tipo Artículo**.
3. Ingresas el criterio de búsqueda que desees (por ejemplo, "con" para concentradores y luego haz clic en el botón **Buscar**



Buscador de Artículos

Filtros de Búsqueda

Código: Tipo Artículo: (Todos)

Descripción: Código Facturación:

Código	Nombre Artículo	Precio Venta	% Iva	Precio c/Iva	Stock Real	N.P. Cliente	O. C. Prov.	Stock Virtual	
468	CONCENTRADOR A FLUJO -ALQUILER-	62.50	21%	75.63	500	0	0	500	Artículo
592	CONCENTRADOR DE OXIGENO	62.50	21%	75.63	500	0	0	500	Artículo
469	CONCENTRADOR PORTATIL DE O2	62.50	21%	75.63	500	0	0	500	Artículo
470	CONCENTRADOR-ALQUILER-	62.50	21%	75.63	500	0	0	500	Artículo
471	CONECTOR EN Y	62.50	21%	75.63	500	0	0	500	
472	CONECTOR GASTRO	62.50	21%	75.63	500	0	0	500	
473	CONECTOR RECTO 22mm	62.50	21%	75.63	500	0	0	500	
626	CONTENEDORES 300 ML NUTRISWISS	62.50	21%	75.63	500	0	0	500	
627	CONTENEDORES 120 ML	62.50	21%	75.63	490	0	-10	500	
625	CONTENEDORES GRANEL 500 ML	62.50	21%	75.63	345	0	0	345	
624	CONTENEDORES PICO CRUZ INDIVIDUAL 30	62.50	21%	75.63	500	0	0	500	
623	CONTENEDORES PICO CRUZ INDIVIDUAL 50	62.50	21%	75.63	500	0	0	500	

Buscar Pegar Cerrar

- El sistema mostrará una lista con los artículos que están en el depósito y coinciden con tu búsqueda.
- Selecciona el artículo que necesites y con el botón **Pegar** podrás acceder a su ficha y ver o modificar su información.

ABM de Artículos

General

Código Artículo: 468 * Cod. Artículo Fact. * Código de Barra: *

Nombre Artículo: CONCENTRADOR A FLUJO -ALQUILER- * Habilitado:

Descripción: CONCENTRADOR A FLUJO -ALQUILER-

Familia: 101 Retornables * Clase Artículo: Bien de Uso * *

Grupo: 2 Retornables * Unidad Medida: unidades * Presentación Med.: *

Cta. Ctble Mercadería: 110401000 mercaderías * (Remitos/Ajuste) * Prestación Cant.: 0.00

Cta. Ctble Venta: 410300000 ventas mercaderías proveeduría * (Factura/ND/NC)

Cta. Ctble Costo: 560100000 COSTO MERCADERIAS VENDIDAS *

Tipo de Artículo: 3 Artículos Retornables *

Código Prestación Cámara: No Cargado Costo: Facturación:

Código Prestación Propio: 468 CONCENTRADOR A FLUJO -ALQUILER- Costo: 1,100.00 Facturación: 9,900.00

Costo:	Lista 1	Lista 2	Lista 3	Lista 4	Lista 5	Lista 6	% Iva: 21%
% Costo	25.00	33.33	42.86	53.85	66.67	81.82	
% Markup	20.00	25.00	30.00	35.00	40.00	45.00	
Precio de Venta	62.50	66.67	71.43	76.92	83.33	90.91	

Almacena Stock: Almacena Series: Almacena Lotes:

Stock por Sucursales

Nro.	Sucursal	Stk.Real	N.P. Cliente	O. C. Prov.	Stk.Virtual	Stk.Mínimo	Stk.Máximo	Stk.Repos	Venta	Comp.	Tpo.Repos.
1	Casa Central	500.00	0.00	0.00	500.00	5.00	50.00	25.00	<input checked="" type="checkbox"/>	<input type="checkbox"/>	.00
2	Suc. Zona Sur	500.00	0.00	0.00	500.00	5.00	50.00	25.00	<input checked="" type="checkbox"/>	<input type="checkbox"/>	.00
3	Suc. Zona Oeste	500.00	0.00	0.00	500.00	5.00	50.00	25.00	<input checked="" type="checkbox"/>	<input type="checkbox"/>	.00
4	Suc. Fisherton	500.00	0.00	0.00	500.00	5.00	50.00	25.00	<input checked="" type="checkbox"/>	<input type="checkbox"/>	.00

Buscar Insertar Borrar Grabar Cancelar Imprimir Cerrar

- Una vez que hayas realizado los cambios, haz clic en el botón **Grabar** para guardarlos.



Actualización de Precio de Artículos

Esta funcionalidad te permite gestionar y actualizar de forma masiva los precios y costos de los artículos, así como visualizar los diferentes costos y listas de precios configuradas.

Los precios no se actualizan por separado desde el módulo de Internación y el módulo ERP. Realizando la tarea que se detalla a continuación, se actualizan los precios automáticamente en ambos módulos.

Menú de Acceso: **Mantenimiento** → **Ventas** → **Actualización de Precio Artículos**

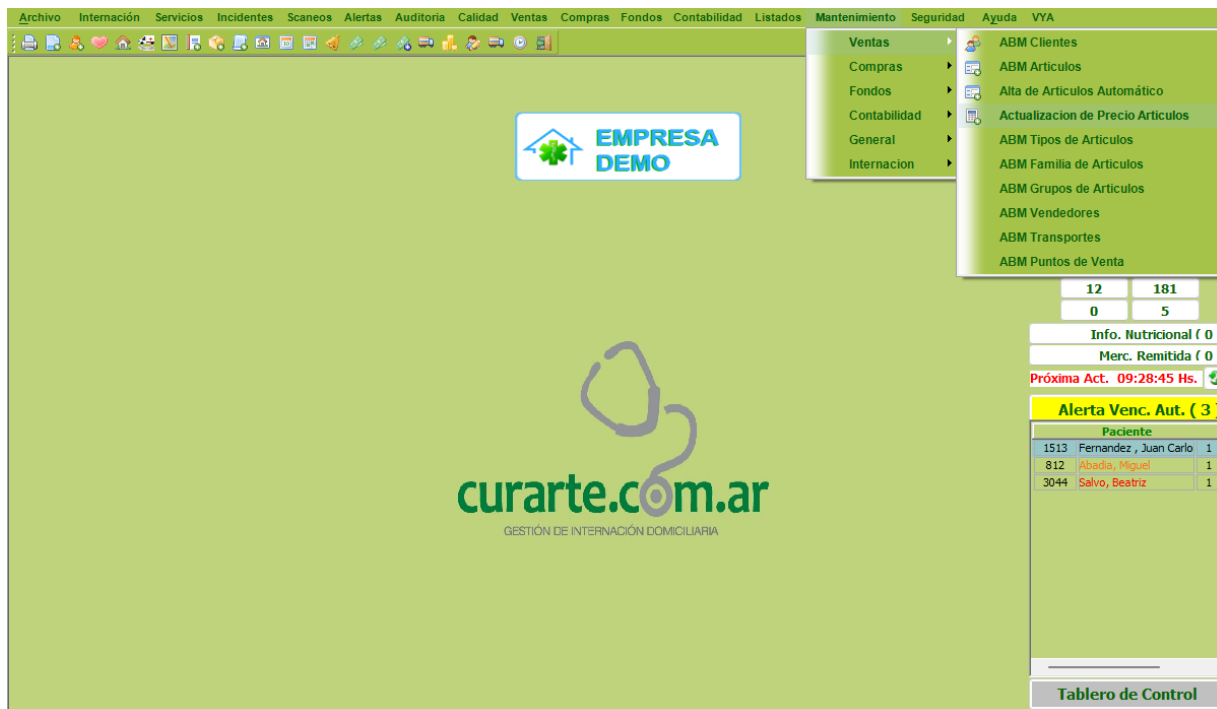

Filtros de búsqueda: Para encontrar los artículos que necesitas, puedes usar los filtros que se encuentran en la parte superior:

- **Tipo Artículo**
- **Familia Artículo**
- **Grupo Artículo**

Después de seleccionar los filtros, haz clic en el botón Traer ubicado en la parte inferior de la pantalla para cargar los resultados.



Archivo Internación Servicios Incidentes Scaneos Alertas Auditoria Calidad Ventas Compras Fondos Contabilidad Listados Mantenimiento Seguridad Ayuda

Actualización de Precio de Artículos

Tipo Artículo: (Todos)
 Familia Artículo: (Todos)
 Grupo Artículo: (Todos)

Costo Art <> Costo Prestacion
 Costo Ult Comp <> Costo Art
 Costo Art > Costo Prestacion
 Costo Art < Costo Prestacion

Fecha Mod Costo < 30 Dias
 Art Asignado Consumo

Filtrar
 Limpiar

Aumento de Precio Aut. Costo
 0.00 %
 Redondear Precio
 Actualizar Precio

Detalle del Elemento Cantidad Filas: >>

Codigo Art.	Nombre Artículo	Costo Prom. Compra	Costo Ult. Compra	Fecha Ult. Compra	Costo	Lista de Precio 1			Pre
						% Costo	% Markup	Precio Venta	
<div style="text-align: center; color: green; font-size: 2em; margin-top: 100px;">↓</div>									

Buscar: Traer Modificar Grabar Cancelar Exportar Imprimir Cerrar

Detalle del Elemento Cantidad Filas: 463 >>

Codigo Art.	Nombre Artículo	Costo Prom. Compra	Costo Ult. Compra	Fecha Ult. Compra	Costo	Lista de Precio 1			Pre
						% Costo	% Markup	Precio Venta	
▶ 2531	102 AÑOS PLUS EFERVESCENTE Sobres x 15	1,766.09	2,500.00	16/04/2025	2,650.00	71.43	41.67	4,542.90	
2507	ACEITE DE ALMENDRAS DELVA Env. x 50ml	0.00	0.00		250.00	30.00	23.08	325.00	
2508	ACIDO FOLICO A.M. 1mg Comp. x 30	1,500.00	1,500.00	04/01/2024	1,500.00	30.00	23.08	1,950.00	
629	ADAPTADOR ARGIMED	24,050.00	65,000.00	04/01/2024	6,500.00	25.00	20.00	8,125.00	
622	ADAPTADOR FREEGO	0.00	0.00		100.00	25.00	20.00	125.00	
2524	Adicional Retornable	0.00	0.00		1.00	0.00	0.00	1.00	
397	ADULTO DISP CIRCUITO Y-6463	15,257.50	25,015.00	08/03/2024	180.00	108.20	51.97	374.76	
237	AEROCAMARA	0.00	0.00		650.00	25.00	20.00	812.50	
398	AEROCAMARA PARA TQT	0.00	0.00		160.00	25.00	20.00	200.00	
2509	AGUA DESTILADA INYECTABLE NORGREEN Amp. x 100 x 5ml	0.00	0.00		150.00	35.00	25.93	202.50	
238	AGUA DESTILADA X 500	163.33	120.00	05/09/2024	120.00	30.00	23.08	156.00	
239	AGUA OXIGENADA X 1000 CC	275.00	250.00	05/09/2024	150.00	25.00	20.00	187.50	
240	AGUA OXIGENADA X 250 CC	0.00	0.00		50.00	25.00	20.00	62.50	
241	AGUA OXIGENADA X 500 CC	0.00	0.00		250.00	80.00	44.44	450.00	
242	AGUJAS 27G 25/8 21G 21X1/2	0.00	0.00		50.00	25.00	20.00	62.50	
641	AGUJAS 40/8	123.33	200.00	05/09/2024	200.00	25.00	20.00	250.00	

Detalle de Precios y Costos: La tabla principal muestra información detallada de cada artículo, incluyendo:

- **Costo Prom Compra:** El costo promedio de las 3 últimas compras del artículo.
- **Costo Ult Compra:** El costo de la última compra realizada.
- **Fecha Ult Compra:** La fecha de la última compra.
- **Costo:** El costo actual del artículo en el sistema.

- **Precio de Venta:** El precio final del artículo.
- **IVA %:** El porcentaje de IVA aplicado.
- **Listas de Precios (Lista 1 a Lista 6):** El sistema permite manejar hasta seis listas de precios distintas, que se pueden configurar según la necesidad.
- **% Costo y % Markup:** Estos campos indican el porcentaje de costo y el margen de ganancia, respectivamente, lo que ayuda a calcular el precio de venta.

Para modificar los campos de la grilla, debes hacer clic en el botón **Modificar**.

Una vez que lo hagas, todos los campos se volverán editables, excepto los de: **Costo Prom. Compra, Costo Ult. Compra, Fecha Ult. Compra** y **Precio Internación**, que incluye Costo y Facturación. Esto se debe a que el sistema calcula automáticamente los costos de compra, y el precio de los artículos de internación se gestiona a través de la autorización del paciente para preparar la facturación.

Actualización de Precio de Articulos

Tipo Artículo: (Todos) ▾

Familia Artículo: (Todos) ▾

Grupo Artículo: (Todos) ▾

Costo Art <> Costo Prestacion Fecha Mod Costo < 30 Dias
 Costo Ult Comp <> Costo Art Art Asignado Consumo
 Costo Art > Costo Prestacion
 Costo Art < Costo Prestacion

Aumento de Precio Aut. Costo

Redondear Precio

0.00 % ?

Detalle del Elemento

Cantidad Filas: 463

Codigo Art.	Nombre Articulo	Costo Prom. Compra	Costo Ult. Compra	Fecha Ult. Compra	Costo	Lista de Precio 1		
						% Costo	% Markup	Precio Venta
2531	102 AÑOS PLUS EFERVESCENTE Sobres x 15	1,766.09	2,500.00	16/04/2025	2,650.00	71.43	41.67	4,542.90
2507	ACEITE DE ALMENDRAS DELVA Env. x 50ml	0.00	0.00		250.00	30.00	23.08	325.00
2508	ACIDO FOLICO A.M. 1mg Comp. x 30	1,500.00	1,500.00	04/01/2024	1,500.00	30.00	23.08	1,950.00
▶ 629	ADAPTADOR ARGIMED	24,050.00	65,000.00	04/01/2024	6,500.00	25.00	20.00	8,125.00
622	ADAPTADOR FREEGO	0.00	0.00		100.00	25.00	20.00	125.00
2524	Adicional Retornable	0.00	0.00		1.00	0.00	0.00	1.00
397	ADULTO DISP CIRCUITO Y-6463	15,257.50	25,015.00	08/03/2024	180.00	108.20	51.97	374.76
237	AEROCAMARA	0.00	0.00		650.00	25.00	20.00	812.50
398	AEROCAMARA PARA TQT	0.00	0.00		160.00	25.00	20.00	200.00
2509	AGUA DESTILADA INYECTABLE NORGREEN Amp. x 100 x 5ml	0.00	0.00		150.00	35.00	25.93	202.50
238	AGUA DESTILADA X 500	163.33	120.00	05/09/2024	120.00	30.00	23.08	156.00
239	AGUA OXIGENADA X 1000 CC	275.00	250.00	05/09/2024	150.00	25.00	20.00	187.50
240	AGUA OXIGENADA X 250 CC	0.00	0.00		50.00	25.00	20.00	62.50
241	AGUA OXIGENADA X 500 CC	0.00	0.00		250.00	80.00	44.44	450.00
242	AGUJAS 27G 25/8 21G 21X1/2	0.00	0.00		50.00	25.00	20.00	62.50
641	AGUJAS 40/8	123.33	200.00	05/09/2024	200.00	25.00	20.00	250.00

Buscar:

Actualización Masiva de Precios: Si necesitas aplicar un cambio de precio a varios artículos a la vez, usa la sección **Aumento de Precio Aut. Costo** ubicado en la esquina superior derecha. Aquí vas a poder definir un aumento porcentual o cantidad fija y luego hacer clic en **Actualizar Precio**.

Actualización de Precio de Artículos

Tipo Artículo: (Todos) v

Familia Artículo: (Todos) v

Grupo Artículo: (Todos) v

Costo Art <> Costo Prestacion Fecha Mod Costo < 30 Dias

Costo Ult Comp <> Costo Art Art Asignado Consumo

Costo Art > Costo Prestacion

Costo Art < Costo Prestacion

Filtrar

Limpiar

Aumento de Precio Aut. Costo

Redondear Precio

0.00 % Actualizar Precio ?

Acciones principales: En la parte inferior de la pantalla, encontrarás los botones para gestionar la información:

- **Traer:** Para cargar los artículos en la tabla según los filtros aplicados.
- **Buscar:** Para buscar artículos.
- **Modificar:** Para editar la información de un artículo seleccionado.
- **Grabar:** Para guardar los cambios realizados.
- **Exportar:** Para exportar la tabla de artículos a un archivo.
- **Imprimir:** Para imprimir la información.
- **Cerrar:** Para salir de la ventana.



Ingreso Facturas de Proveedores

Proveedor:

Domicilio: Condición de IVA:

Contacto: Número de C.U.I.T.:

Observaciones:

Cond. Venta:

Actualiza Precio Costo Art.(Insumos, Alimentos, Medicamentos)

Fecha: 11/09/2025

Fecha Fiscal: 11/09/2025

Mes: SEPTIEMBRE Año: 2025

Ticket Automático Manual

Tipo y Nro. de Comprobante -

Ítm	Artículo	Cant.	Precio Unit.	Precio Total	% IVA	Pre.C/IVA	Total	S	L	Cbte Pagado

Percepciones	%	Importe

Moneda: Pesos ARG

Obs.

Sub Total S/IVA: .00
 Rec./ De .00 **Total:** .00
 % .000 **Exento:** .00
 IVA 10.5: .00
 IVA 21: .00
 IVA 27: .00
 Percepciones: .00
Total General : .00

Tener en cuenta que realizando un remito o factura de proveedor si se deja la tilde puesta actualizará automáticamente los precios.

Contacto y Soporte

Ante cualquier duda o consulta no dude en recurrir a nuestra Mesa de Ayuda que posee el Sistema Curarte en los horarios de lunes a viernes de 8:30 a 17:00 Hs.

Teléfonos de contacto: +54 341-6750999 (celular)
 +54 341-8378118 (oficina)

También puede enviar sus consultas al siguiente correo, las cuales serán respondidas a la brevedad (intente enviar una breve descripción e imágenes de la consulta)
e-mail: desarrollo@vignolosa.com.ar